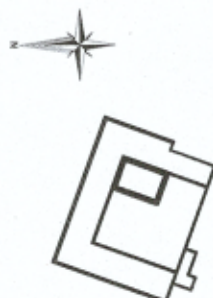

<p>Mazowiecki Urząd Wojewódzki w Warszawie Wydział Inżynierii Delegatura-Placówka Zamiejscowa w Radomiu ul. Żeromskiego 53 26-600 Radom</p>	
<p>WZKŁAD</p> <ol style="list-style-type: none"> PRZED REALIZACJĄ PRAC PROJEKTOWYCH I ZAKŁADANIEM ELEMENTÓW NALEŻY SPRAWDZIĆ WYMAGI NA BUDOWIE KOSZTOWNE, NEZDOLNOŚCI I NEJAKOŚĆ W DOKUMENTACJI NALEŻY ZAŁĄCZAĆ PROJEKTANTOM WSELMIE MATERIAŁY WYKONCZUJĄCE GRAZ WYPŁACZENIE NA PODSTAWIE PRZEDŁOŻONYCH PROSZEN OUB WODOP 	<div style="text-align: center;">  </div> <p style="text-align: center;">ORIENTACJA</p>
<p>Embi Architektura Spółka z ograniczoną odpowiedzialnością 26-600 Radom, ul. Gaszowa 57 tel. 49(38) 66 90</p>	
<p>Cel: Zawieszenie budowy w 5 wyznaczonych miejscach, przedłożenie projektów - zmianę funkcji przewidzianych budowlą nr 3, budowa budynku garażowego i zaplecza biurowego wraz z przynależną częścią składową - wykonanie ogólnego projektu budowlanego w ramach zadania „Komunikacja Miejska Północna” realizowanego przez Zarząd Województwa Mazowieckiego, ul. Żeromskiego 53 w Radomiu - przebudowa pomieszczeń - zmiana funkcji placówki zamieszkania - budowa zaplecza biurowo - garażowego, przebudowa głównej siedziby siedziby wraz z wyznaczeniem ogólnego projektu budowlanego”</p>	
<p>Inwestor - Ziemowitawca: KOMENDA WOJEWÓDZKA POLICJI z SIEDZIBĄ W RADOMIU UL. 1 LUTEGO 3A 26-600 Radom</p>	
<p>Branża: Projektował: Sprawdził: Opisował:</p>	<p>Architektura mgr inż. arch. Sylwester Piątek mgr inż. arch. Emilia Skwiria mgr inż. arch. Maciej Sowa</p>
<p>Rysunek: ELEWACJA POŁNOCA</p>	
<p>Faza:</p>	<p>Inwentaryzacja: Data: 01/2019 Skala: 1:100</p>
<p>Projekt ten jest chroniony prawem autorskim. Kopowanie i zmiany mogą być dokonywane jedynie za zgodą autora.</p>	

Orientacija

[illegible]

Branża:	Architektura	Uprawnienia:
Projekował:	mgr inż. arch. Sylwester Pietak	MA 014/07
Sprawił:	mgr inż. arch. Emilia Skwira	MA 040/13
Opracował:	mgr inż. arch. Maciej Sowa	

Strona: 1	INWENTARYZACJA	Data: 07.12.2019	Skala: 1:100
-----------	----------------	------------------	--------------

E.01